

• M. CRISTALLO •

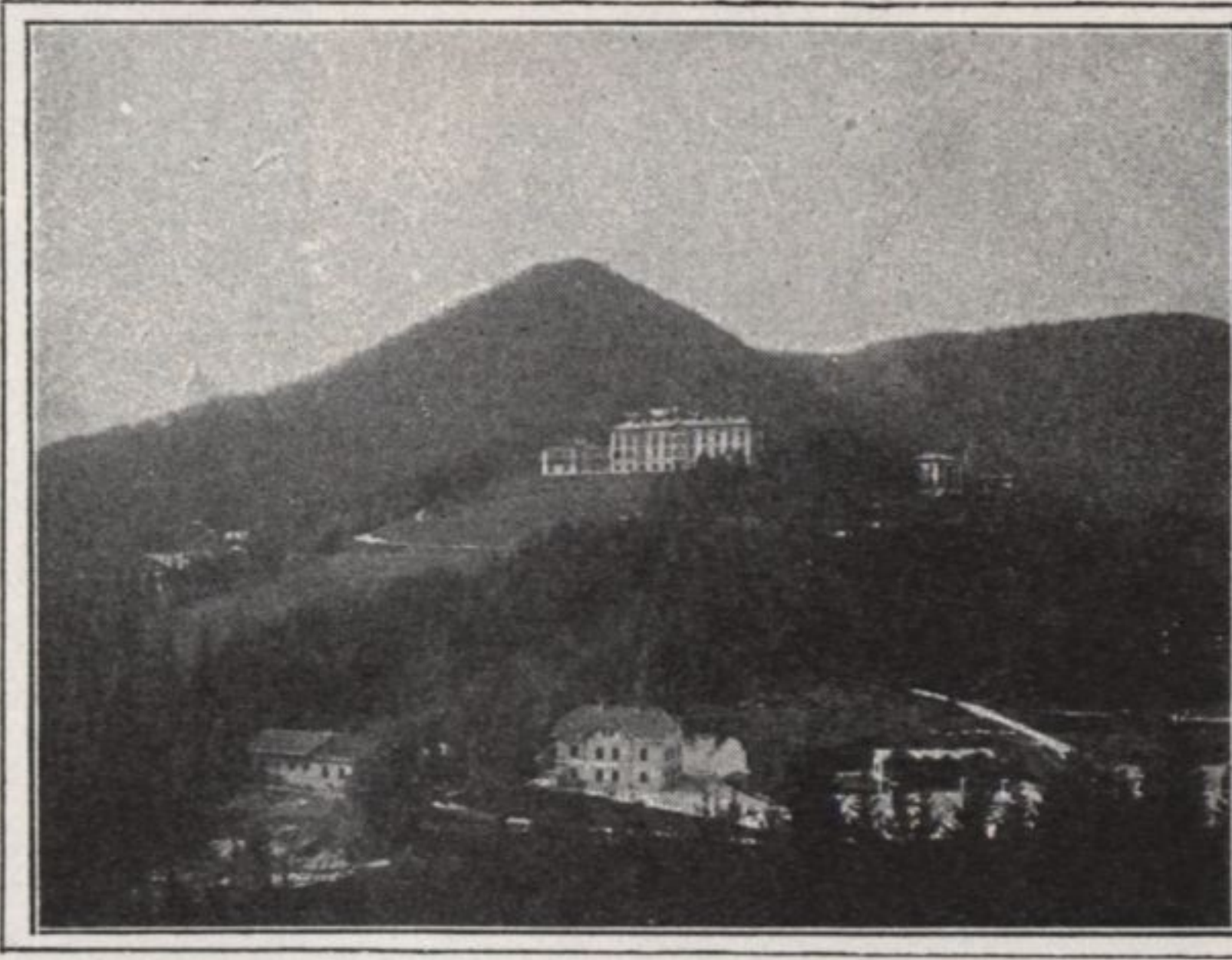

• SEMMERING •



• ABBAZIA •

Fahrplan.

Giltig vom 1. October 1898.

Wien—Italien.

	7 45	8 15	8 25	ab Wien Südbhf. . . an	9 15	8 50	9 45
		8 56	9 17	an Abbazia . . . ab	8 25	8 09	
via Leoben		9 00	9 28	Triest	8 15	8 00	
		9 47	10 08	Görz	6 57	7 10	via Leoben
	11 00	7 00	2 15	Venedig	2 10	10 25	4 45
	6 42	2 25	7 35	Mailand	7 25	1 05	11 25
	6 34	6 03	10 47	Florenz	6 10	3 01	9 10
	1 10	11 25	7 35	Rom	11 10	9 30	2 30
	6 45	7 00	1 36	an Neapel ab	2 55	11 25	8 20

Wien—Südtirol.

	9 45	ab Wien Südbhf. . . an	8 35
	7 12	an Villach ab	10 51
	1 42	Bozen-Gries	4 21
	2 59	Meran	3 00
	3 15	Trient	3 19
	5 09	Arco	1 07
	4 16	an Ala ab	2 33

Brenner-Route.

	11 45	10 30	7 40	ab Berlin an	7 00	6 10	9 00
	9 55	11 25	9 10	München	8 41	5 10	6 40
	12 46	3 09	1 09	Innsbruck	5 30	12 40	2 33
	4 13	7 14	5 53	an Bozen-Gries . . ab	1 43	8 38	9 38
	7 04	8 43	8 00	Meran	10 40	6 48	8 07
	5 16	8 40	7 39	Trient	12 35	7 17	7 58
	7 07	11 03	10 23	Verona	10 45	5 00	4 46
	10 10	6 42	2 25	Mailand	8 10	11 25	1 05
		6 34	6 03	Florenz		9 10	6 10
		1 10	11 25	Rom		2 30	11 10
Luxus-zug		6 45	7 00	an Neapel ab		8 20	2 55
					Luxus-zug		