

K. K. ÖSTERREICH. STAATSBAHNEN.

· LUXUSZÜGE · U. ANSCHLUSSVERKEHR · MIT · DEM · AUSLANDE ·

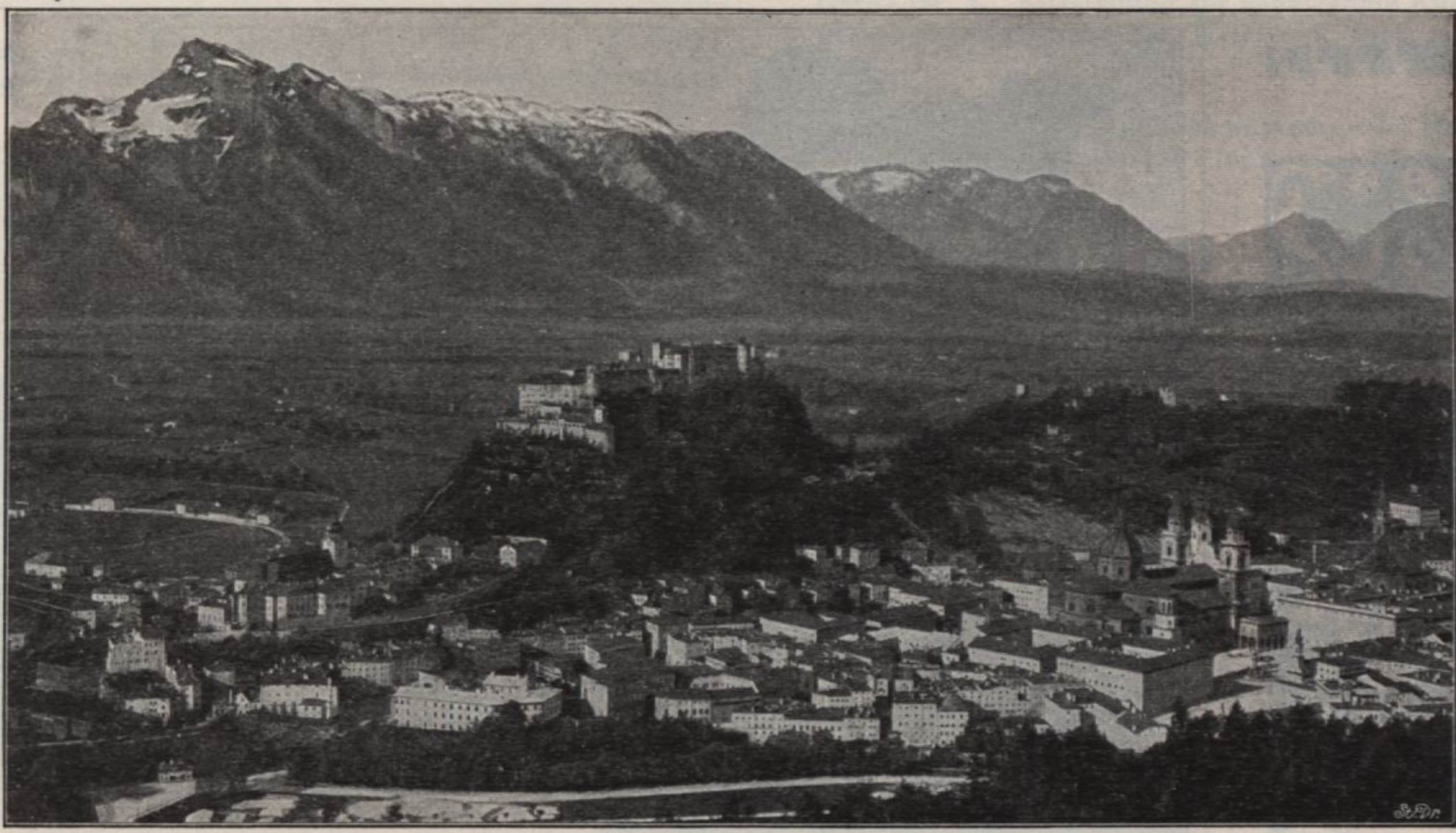

· SALZBURG ·

WIEN—ARLBERG—PARIS—GENÈVE.

| | | | | | | |
|-------|-------|-------|----------------------|-------|-------|-------|
| 10 00 | 8 00 | 10 10 | ab Wien Westb. an | 6 00 | 6 30 | 7 10 |
| 10 00 | 7 05 | 12 48 | an Innsbruck . ab | 2 58 | 6 30 | 7 15 |
| 6 34 | 11 59 | 7 00 | an Bozen-Gries . ab | 8 36 | 11 35 | 1 03 |
| 7 26 | 1 17 | 8 26 | an Meran ab | 7 13 | 10 26 | |
| 6 29 | 2 10 | 8 09 | an Zürich ab | 6 48 | 10 23 | 8 25 |
| 9 40 | 6 12 | 12 03 | an Bern ab | 5 00 | 7 00 | 5 40 |
| 1 05 | 8 25 | 6 10 | Genf | 1 00 | 12 40 | |
| 3 10 | 10 23 | 6 50 | Mailand . . . | 8 45 | 11 10 | 12 30 |
| 8 43 | 1 23 | 10 22 | Lyon | 7 15 | 7 15 | 7 05 |
| 4 34 | 5 34 | 5 34 | Marseille . . . | 10 35 | 10 35 | 11 10 |
| 6 45 | 11 35 | 7 40 | an Paris ab | 8 35 | 8 45 | |

† Speisewagen zw. Wien—Innsbruck u. Basel—Langres, zur. Paris—Basel; § Schlafw. zw. Wien—Zürich, zur. Paris—Wien; Speisewagen zw. Wörgl—Zürich; * vom 15. März 1906 ab 12 13. Fahrtdauer: Wien—Paris 28½ und 32½ Stunden.

WIEN—KÖLN—BRÜSSEL—LONDON.

| | | | | | | |
|-------|-------|-------|-------------------|-------|-------|-------|
| 7 40 | 10 45 | 8 30 | ab Wien Westb. an | 7 30 | 5 25 | 9 15 |
| 1 48 | 3 53 | 2 17 | an Passau . . ab | 1 55 | 12 26 | 3 30 |
| 11 50 | 1 20 | 12 47 | an Mainz ab | 3 28 | 2 52 | 6 02 |
| 11 15 | 12 34 | 11 59 | an Frankfurt ab | 4 25 | 3 34 | 6 31 |
| 5 10 | 4 10 | 4 36 | Köln | 12 27 | 12 00 | |
| 10 23 | 7 53 | 9 38 | an Brüssel . ab | 6 13 | 6 37 | |
| 2 13 | 9 52 | 10 51 | Ostende . . . | 3 43 | 4 46 | 11 05 |
| 9 51 | 4 48 | 5 38 | London . . . | 9 05 | 9 00 | 11 21 |
| 6 45 | 4 56 | 5 40 | an London ab | 9 00 | 9 00 | |
| | | | (über Calais) | | | |
| | | | an London ab | 8 35 | | |
| | | | (ü. Vlissingen) | | | |
| | | | an London ab | 8 30 | | |
| | | | (ü. Hookv. Holl.) | | | |

† Speisewagen zwischen Wien—Passau. * Schlafwagen zwischen Wien und Frankfurt a. M. und Ostende—Köln. † Schlaf- und Speisewagen zwischen Wien—Ostende. Fahrtdauer: Wien—London 29½ oder 33½ Stunden.

WIEN—MÜNCHEN—PARIS.

| | | | | | | |
|-------|-------|-------|-----------------|-------|-------|-------|
| 10 00 | 9 00 | 8 30 | ab Wien Wb. an | 7 30 | 6 50 | 7 10 |
| 7 50 | 6 25 | 6 30 | an München . ab | 10 10 | 10 22 | 9 30 |
| 6 18 | 12 18 | 2 47 | Strasbourg . . | 8 55 | 3 31 | 11 12 |
| 1 26 | 7 33 | 10 52 | Paris | 10 20 | 7 30 | 12 30 |

† Speisew. zw. Wien—Salzburg. * Schlafw. zw. Wien u. München. † Schlaf- u. Speisew. Wien—Paris.



· ZELL · AM · SEE ·



· INNSBRUCK ·

HR.