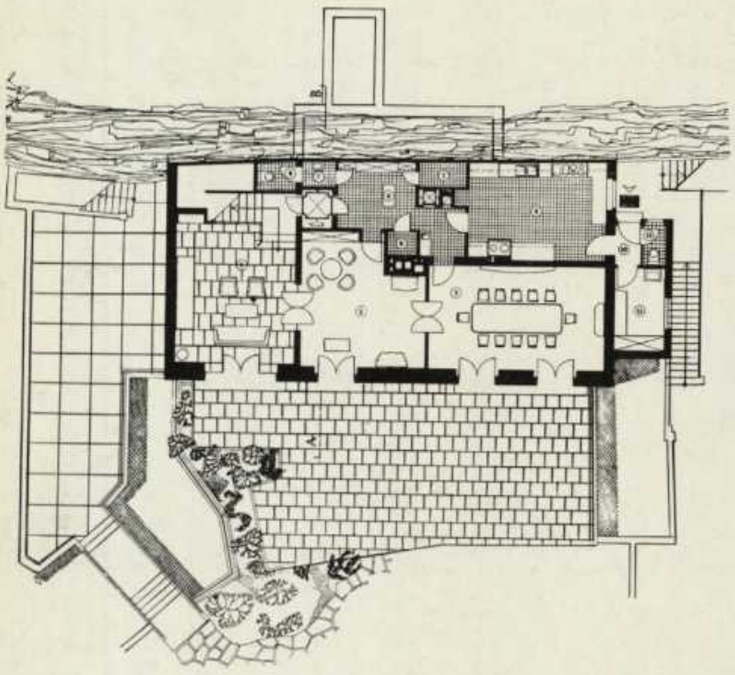

Erdgeschoß.

Der Terrassenraum. Drei Seiten haben Thermoglasfenster mit Alurahmen, die eine Wandverbauung mit heller Eiche enthält Bettnische, Waschnische, Kleiderschrank und Personenaufzug. In der Mitte ist der verspiegelte Speiseaufzug.

Ein Ankleidezimmer. Der Fußboden ist mit nilgrünem Velour bespannt. Die eingebauten Schränke und der Ankleidetisch sind aus Ahorn mit Alustabeinfassung. Die Beleuchtung ist in einem Schlitz versenkt. Die Vorhänge sind aus geblumtem Chintz, blaugrün auf weißem Grund.