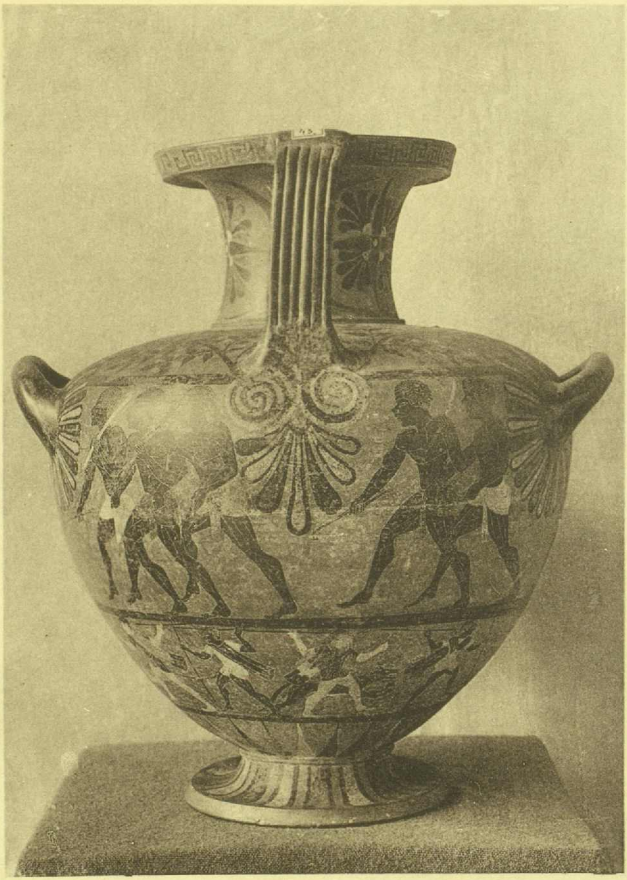

Abb. 1. Caeretaner Hydria, Rückseite der Busirisvase
ostjonisch, 6. Jahrhundert v. Chr.