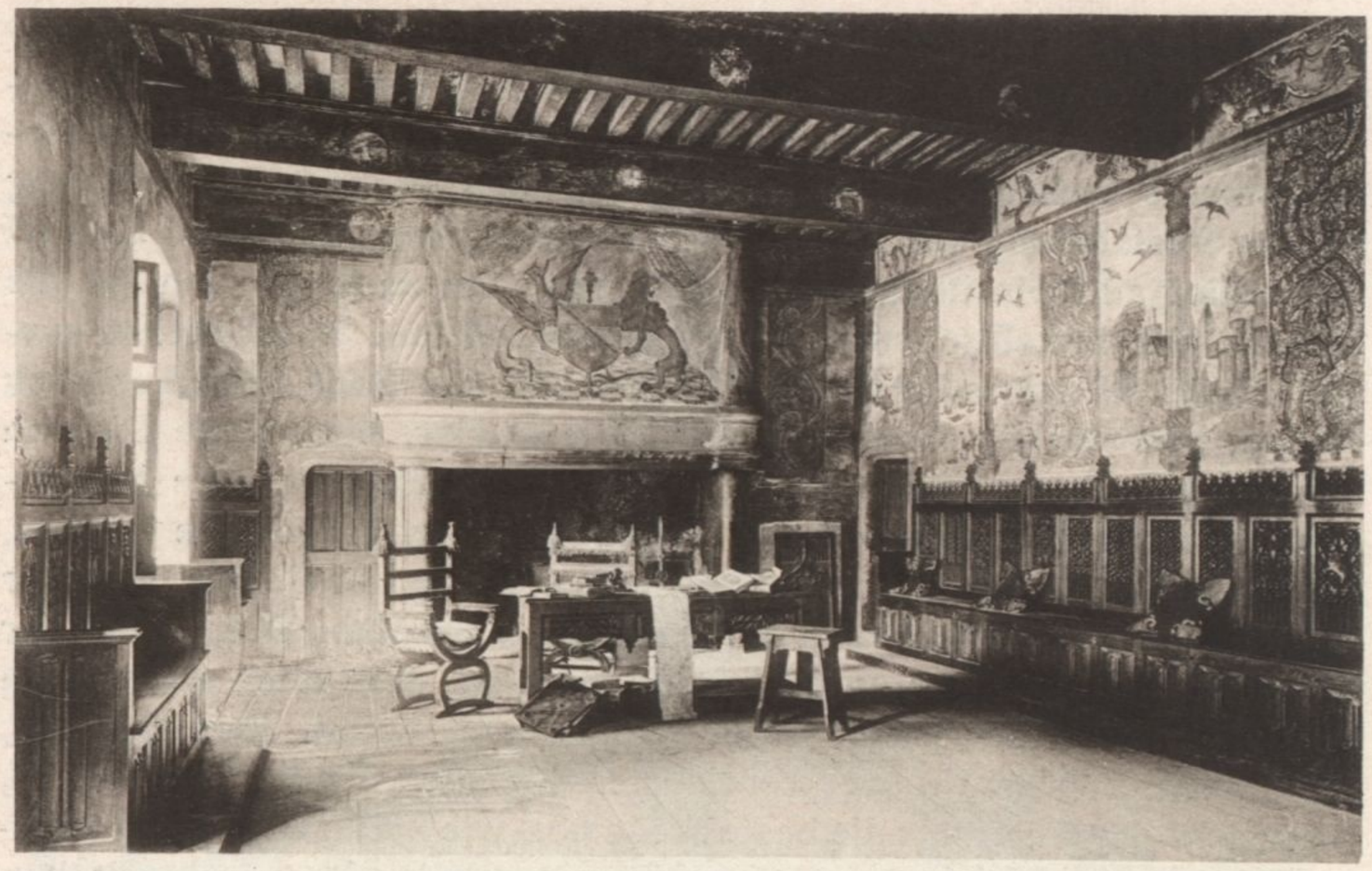

Intérieur aus dem Schlosse Issogne

Wappen der Herren von Challant, indessen gothische Tische, Stühle und anderes Beiwerk das Ganze wohnlich ausgestalten. Ähnlich veranlagt ist der Waffensaal, während die Schlafkammer ein wesentlich anderes Gepräge trägt und mit ihrer Cassettendecke, dem gemalten Deckenfries, in ihrer „Himmelbettstatt" und in der sonstigen Einrichtung bereits die volle Frührenaissance vertritt.

DER NEUE TAFELAUFSATZ DER STADT KÖLN VON A. SCHNÜTGEN-KÖLN

ALS es sich vor mehr denn Jahresfrist zur Vermehrung des neuen stadtkölnischen Silberschatzes um die Beschaffung eines Tafelaufsatzes handelte, wurde in der berathenden Commission der officielle Vorschlag, für denselben die Gestalt eines Schiffes zu wählen, durch den Antrag überholt, der Form eines Springbrunnens für wohlriechendes Wasser den Vorzug zu geben. Die Originalität und localpatriotische Färbung dieses Antrages bestimmten die Wahl, zugleich aber auch der Umstand, dass ein solches Gefäss, welches die Mitte