K. K. ÖSTERREICH. STAATSBAHNEN.

·LUXUSZÜGE· u. ANSCHLUSSVERKEHR· MIT· DEM· AUSLANDE·

ROM

Wien–Pontafel–Venedig–Rom u. Mailand-Genua.

.	*9 00	ab Wien Westb	an	*7 45	.
7 45	.	„ Wien Südb.	„	.	9 45
12 04	3 29	an St. Michael	ab	12 55	4 44
4 27	7 18	„ Villach	„	9 04	12 20
6 02	9 06	„ Pontafel	„	7 33	10 28
11 00	2 15	„ Venedig	„	2 10	4 45
6 42	7 35	an Mailand	ab	7 30	11 25
12 00	11 55	„ Genua	„	2 44	6 35
1 10	7 35	an Rom	ab	11 10	2 30

* Schlafwagen zwischen Wien Westb. u. Venedig–Rom.
Fahrtdauer: Wien—Venedig 15 resp. 17 St.,
Wien—Rom 30 St.

Wien—Lemberg—Odessa—Kiew und Czernowitz—Bukarest.

✠	◎			✠		◎
8 00	12 25	*9 30	ab Wien K.F.N.B. an	9 32	*6 40	3 45
2 49	8 35	6 31	„ Krakau „	2 24	9 38	7 00
8 45	2 16	1 30	an Lemberg ab	8 30	2 55	12 50
6 50	7 19	8 02	an Czernowitz ab	9 42	8 10	7 06
.	7 40	10 10	„ Bukarest „	.	7 10	8 55
6 00	11 27	6 05	an Podwołoczyska ab	.	10 30	5 00
.	8 59	9 13	„ Odessa „	.	8 35	9 00
.	7 00	9 41	„ Kiew „	.	9 00	12 55

✠ Speisewagen zwischen Oderberg—Lemberg.
◎ Schlafwagen zwischen Krakau und Czernowitz.
* Schlafwagen zwischen Wien und Krakau.
Fahrtdauer: Wien—Odessa 35½ St., Wien—Kiew 36 St.

Wien-(Prag)-Marienbad-Karlsbad-Franzensbad.

	●		*			●		*
8 25	9 35	3 40	10 20	ab Wien ... an	1 10	6 55	9 20	7 25
2 48	.	9 29	7 00	an Prag ... ab	7 20	.	.	9 30
5 18	4 02	.	6 55	an Marienbad ... ab	.	12 30	12 05	10 21
6 01	4 34	.	7 40	an Eger ... ab	.	11 56	11 19	9 35
6 25	5 21	.	8 07	an Franzensb. ab	.	11 33	10 55	8 22
7 18	5 43	.	8 49	an Karlsbad ... ab	.	10 47	10 00	8 15

● Luxuszug mit Salonwagen I. Cl. und Wagen II. Cl. sowie Speisewagen Wien—Karlsbad bis einschl. 31. August.
* Schlafwagen Wien—Karlsbad.

VENEDIG

GESÆVSE

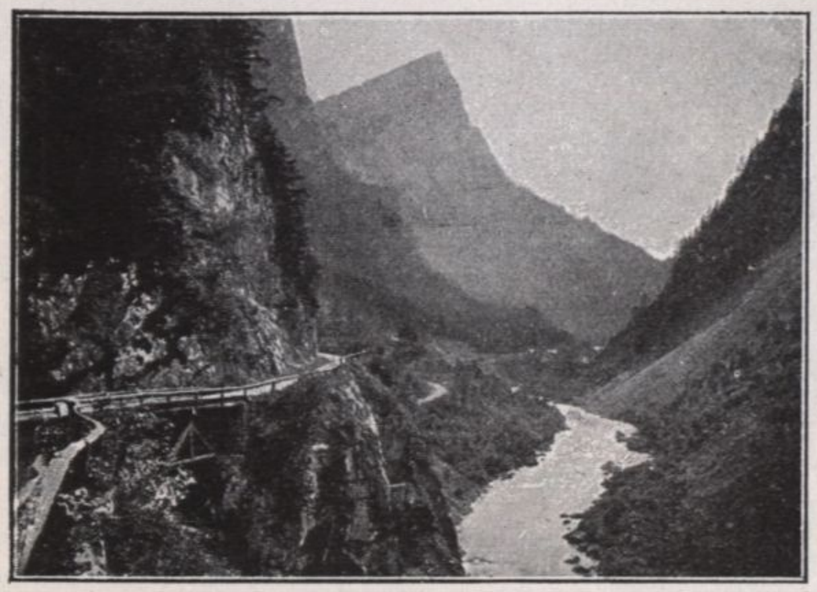

JHR

Auskunfts-Bureau
der
k. k. österr. Staatsbahnen
in
Wien, I., Johannesgasse 29.

Dortselbst Fahrkarten-Ausgabe, Ertheilung von Auskünften, Verkauf der ausführlichen Fahrordnungen im Taschenformate. Letztere sind auch in allen Tabak-Trafiken und Zeitungs-Verschleissen erhältlich.