Bevölkerung Englands derart durchdrungen, dass heute jede kleine Provinzstadt schon ihre „Arts and Crafts Society“ hat, welche in regelmässig wiederholten Ausstellungen die jährlichen Resultate der Tätigkeit ihrer

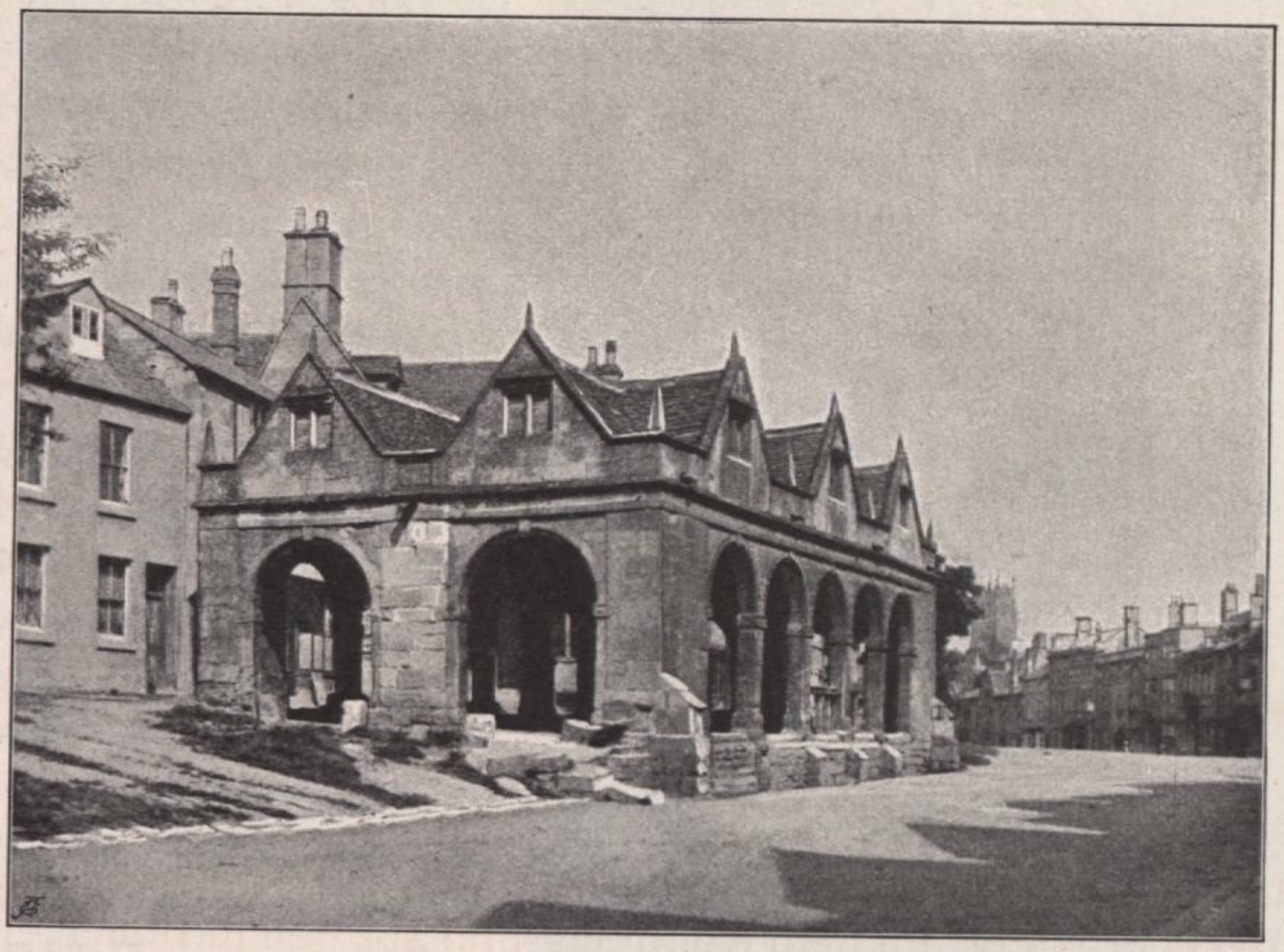

Marktplatz in Campden

Mitglieder dem Publikum vorführt. Die Bristol & Clifton Arts & Crafts Society, deren vor kurzem abgehaltene Ausstellung den Stoff dieser

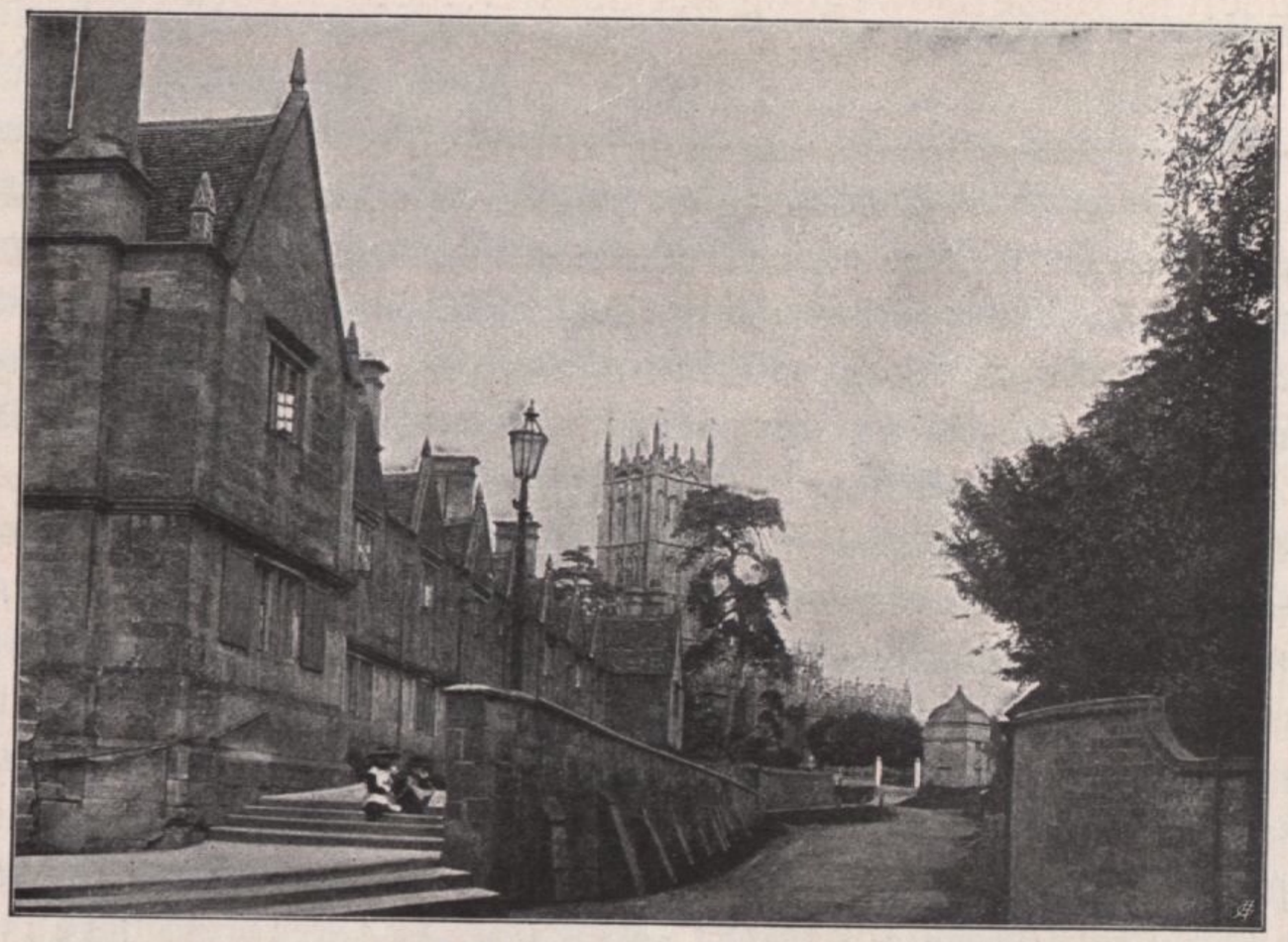

Eine Strasse in Campden

Besprechung bildet, kann als typisches Beispiel dieser über das ganze Land verbreiteten Genossenschaften gewählt werden, nicht etwa weil die hier