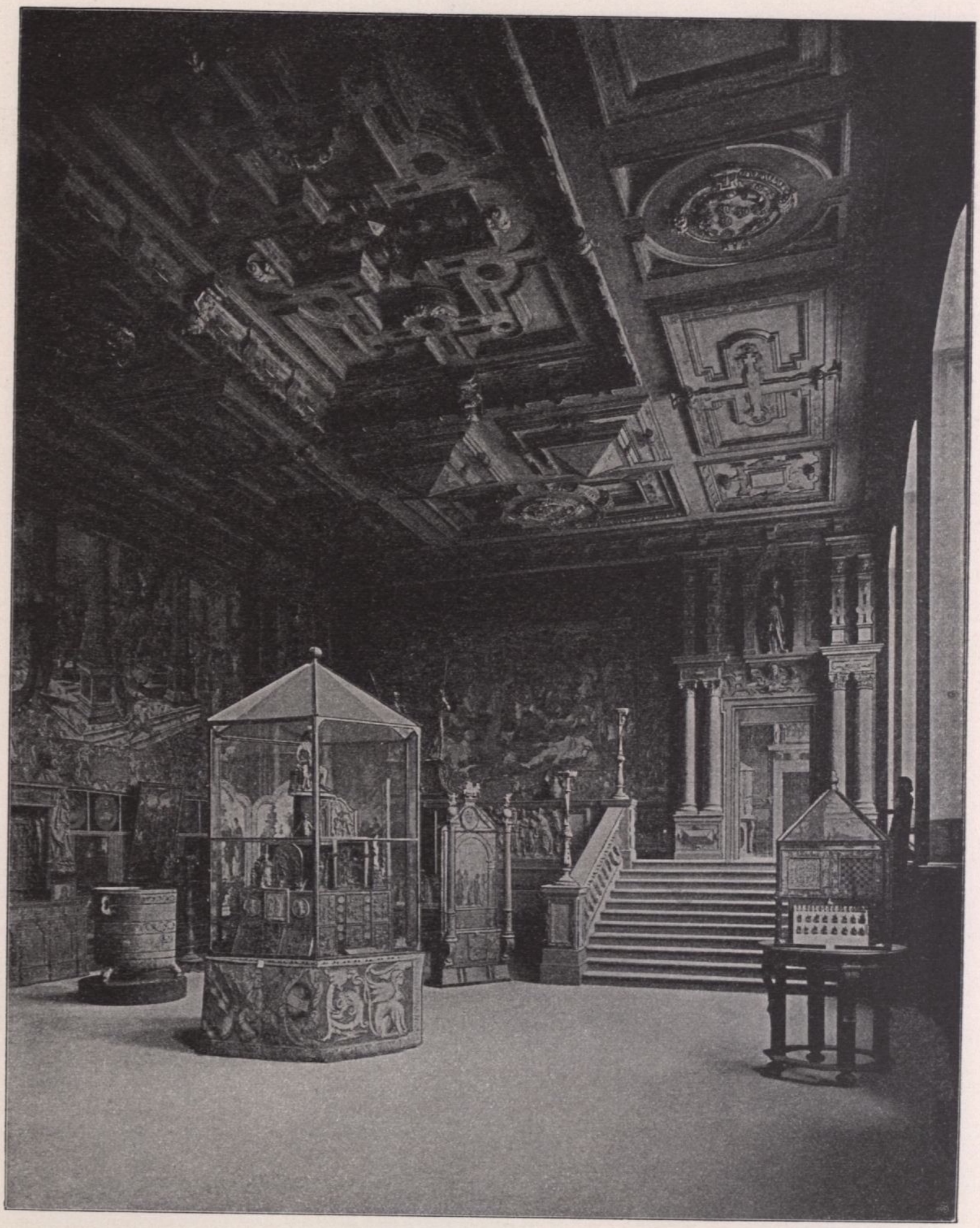

Bayerisches Nationalmuseum in München, Dachauer-Saal

einzuwenden ist, ihrer Idee nach als mustergiltig bezeichnet werden. Im Erdgeschoss bergen 48 Säle die kulturhistorischen Sammlungen. Die ersten drei Säle enthalten die prähistorischen, römischen und merowingischen Altertümer, die zwei folgenden sind der romanischen Kunst gewidmet. Daran schliessen