FLORIANITHOR IN KRAKAV

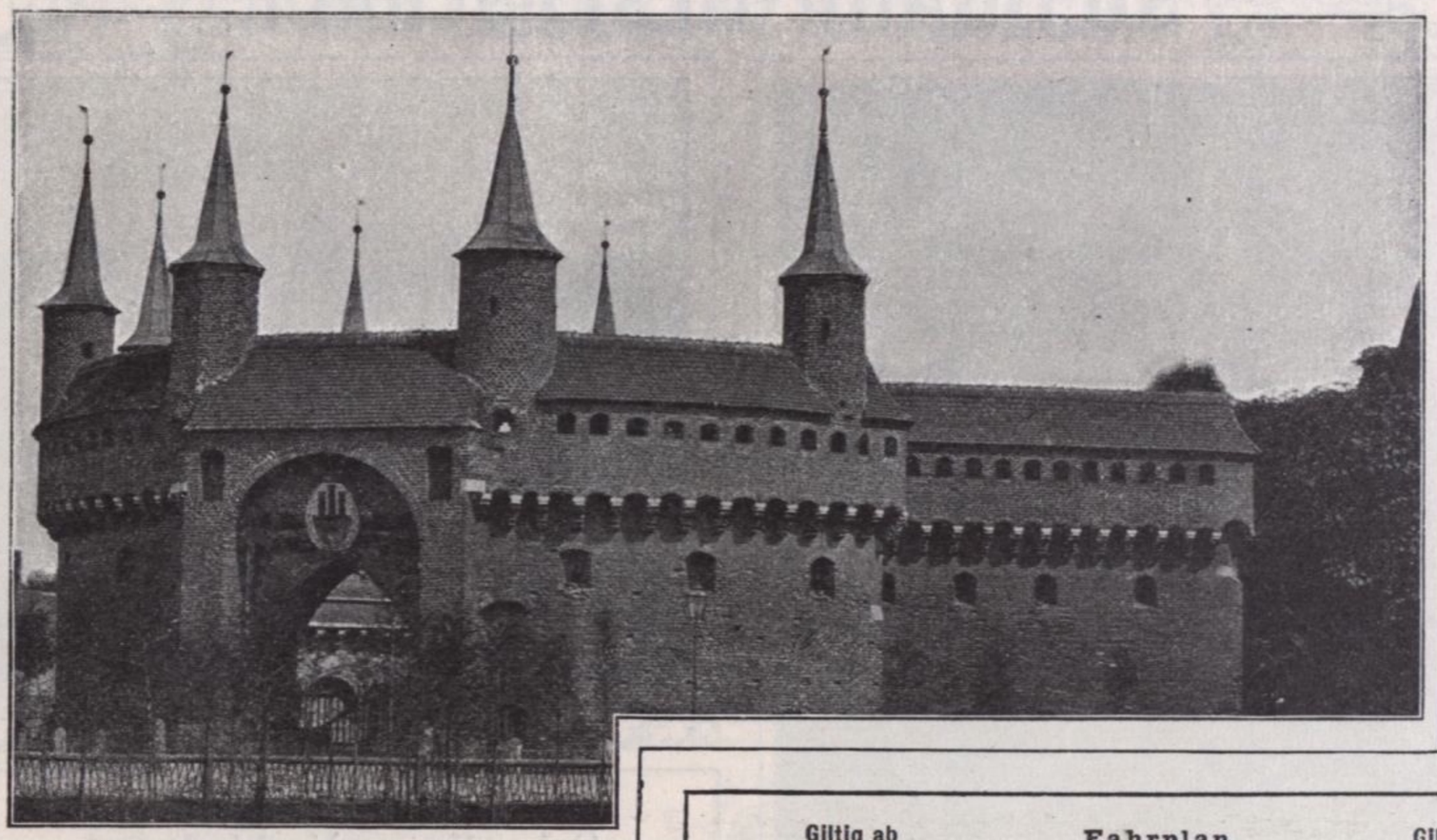

· BRVENN ·

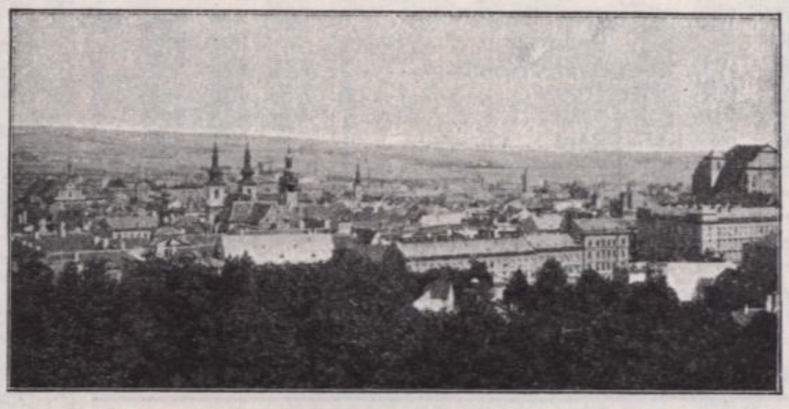

· TROPPAV ·

K.K.PRIV.
KAISER·FERDINANDS·
·NORDBAHN·

Fahrplan.
(Auszug.)

Giltig ab 1. Mai 1903. Sch. 5 I. II.	Sch. 1* I. II.	Sch. 3 A I.II.III.	Sch. 3* I. II.	*) Zwischen Oderberg und Krakau auch Wagen III. Kl.	Giltig ab 1. Mai 1903. Sch. 4* I. II.	Sch. 4 A I.II.III.	Sch. 2* I. II.	Sch. 6 I. II.
750	1215	910	1005	Ab **Wien (Nordbahnhof)** ..... An	615	702	345	940
1122	423	204	204	An Olmütz	220	220	1140	603
1249	627	520	520	Troppau	1227	.	955	340
1208	527	249	300	**Oderberg**	118	128	1033	513
309	1053	⇉	556	Breslau	1005	⇉	622	215
839	510		1104	Berlin Schl.-Bhf.	500		1149	845
854	527		1119	Berlin Friedrichstr.	442		1130	825
529	1141		452	Hamburg	1232		452	1135
204	1035		332	Hannover	745		643	328
×525	140		542	Bremen	.		355	×1155
853	759		1110	Amsterdam	.		855	638
925	859		1107	Rotterdam	.		839	604
715	.		805	London v. Vliss.	.		825	928
112	647		443	Teschen	1128		810	335
240	755		533	Bielitz	1130		741	335
517	859		745	Granica	932		655	210
•107	622		517	Warschau	227		1232	602
•an 100 Petrikau	845		745	St. Petersburg	1145		930	.
	330		1030	Moskau	900		400	.
	.		540	wangorod	1225		.	.
213	818		619	**Krakau**	1000		718	231
840	231		130	Lemberg	250		1245	825
256	1130		610	Podwołoczyska	1036		1151	222
900	656		815	Kiew	935		935	915
535	919		925	Odessa	850		850	1215
614	733		758	Czernowitz	802		703	943
.	300		1120	Jassy	.		120	.
.	1040		540	Galatz	.		540	.
.	825		1025	Bukarest	.		825	.

× auch via Kohlfurt-Magdeburg.

Sch. 7/507 I.II.III.	P. 21/521 I.II.III.	Sch. 9/509 I.II.III.	P. 23/523 I.II.III.	† O. Ostende E. Z.	P. 522 Sch. 22 I.II.III.	Sch. 512/12 I.II.III.	P. 524/24 I.II.III.	P. 516/16 I.II.III.
800	920	225	1040	Ab **Wien (Nordbahnhof)** ..... An	925	106	618	732
908	1047	337	1202	An **Marchegg**	756	1155	454	605
1023	1149	408	113	„ Pressburg	715	1057	339	512
150	555	700	745	„ Budapest (Westbahnhof) ..... Ab	†100	800	925	145

P. 25/325 I.II.III.	Sch. 7/807 I.II.III.	Sch. 1/801 I. II*.	Sch. 9/809 I.II.III.	Sch. 3/803 I. II*.		P. 826/26 I.II.III.	Sch. 822/22 I.II.III.	Sch. 810/10 I.II.III.	Sch. 808/8 I.II.III.
620	800	1215	225	1005	Ab **Wien (Nordbahnhof)** ..... An	812	925	240	1015
1019	1037	314	505	1254	An **Brünn**	402	633	1156	743
630	259		930	545	Prag	1105		725	318
437	755		437	1119	Karlsbad	537		1150	.
1112	603		440	840	Teplitz	235		1147	1221
243	653		243	946	An Dresden Hauptbhf. ..... Ab	455		230	1128

*) Strecke Lundenburg—Brünn auch Wag. III. Kl.