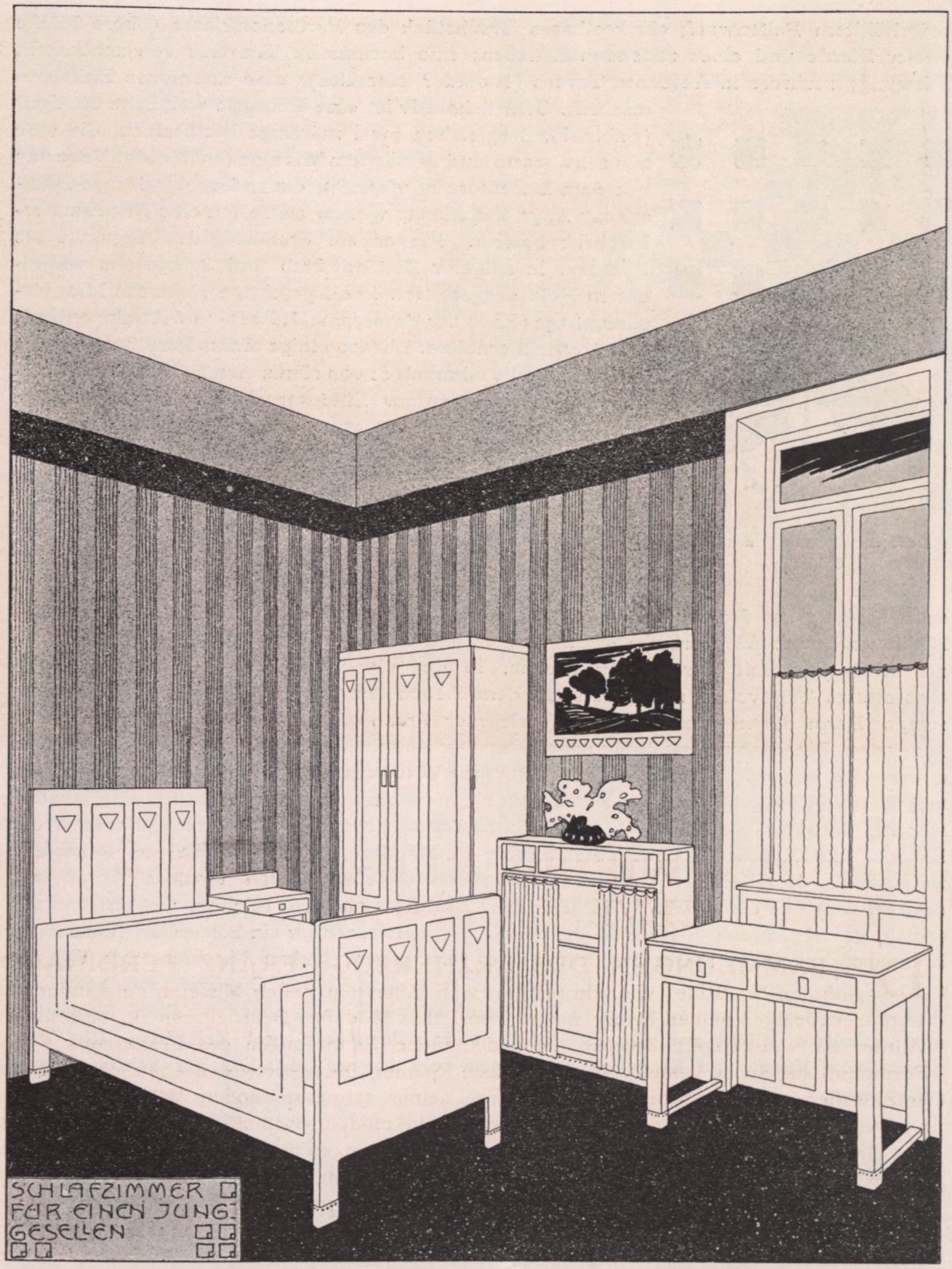

Schlafzimmer von Max Jäger (Fachkurse Salzburg)

sich meist um plastische Gegenstände handelt. Ihre Chronologie reicht bis in die Prähistorie zurück. Einige hervorragende Stücke sind griechisch; eine große Anzahl römisch. Man bemerkt zunächst eine Aphrodite (mit Eros) in reizvoll behandelter Gewandung von