

PRIV. ÖSTERR. UNGAR.
STAATS-EISENBAHN-GESELLSCHAFT.



TR 99

• PRAG •

Gültig ab 1. Mai 1906

Schnellzugs-Verbindungen

zwischen

**Konstantinopel-Sofia-Belgrad-Budapest-Wien,
Bukarest-Budapest-Wien**

und

**Wien-Brünn-(Breslau)-Prag-(Karlsbad-Teplitz)-Dresden-
Berlin-Leipzig-Hamburg**

316 Mo., Mi., Fr.	800	Ab Konstantinopel An	719	1043 Do., Sa., Di.
815 Di., Do., Sa.	552	„ Sofia.....	1108	405 Mi., Fr., Mo.
417 „ „ „	541	„ Belgrad.....	1038	540 „ „ „
100 täglich	210	„ Budapest Ostbhf.	145	1100 täglich
710	645	„ (Westbhf.)... An Wien (Staatsbhf.) Ab	850	649
1025 * 726	1140	Ab Bukarest..... An	1140	540 § 611
1000 + 100	800	„ Budapest Westbhf.	140	700 + 1100
* 620 + 710	* 1206	„ An Wien (Staatsbhf.) Ab	905	* 30 + 649
	700			1055

*Anschl. üb. Marchegg i. Gänserndorf a. d. Züge d. K. F. N. B. *Mi. u. So. †Tgl. §Do. u. So.

D. Schnellzug	730	Ab Wien (Staatsbhf.) An	700	635	D. Schnellzug
	800	„ Wien (Nordbhf.) „	—	240	
	1042	„ Brünn.....	345	1150	
	420	An Breslau via Wilden. trs. Ab	700	—	
	256	„ Prag.....	1105	725	
	755	„ Karlsbad.....	714	1150	
	304	Ab Prag..... An	1035	700	
	502	An Aussig..... Ab	725	433	
	603	„ Teplitz.....	620	—	
	142	Ab Karlsbad..... An	1225	900	
	357	„ Teplitz.....	839	507	
	426	„ Aussig.....	722	429	
	452	An Bodenbach.... Ab	645	405	
	521	Ab Bodenbach.... An	630	340	
	622	An Dresden Hauptbhf.	500	230	
	913	„ Berlin (via Elsterwerda)	120	—	
		„ (via Röderau) ..	1215	1120	
		„ Stockholm (via Sassnitz)	1010	820	
		„ Leipzig.....	225	1227	
		„ Magdeburg.....	1038	905	
		„ Hamburg.....	—	443	
		„ Hannover.....	—	641	
		„ Bremen.....	—	353	
		„ Köln.....	—	1244	
		„ London (via Vlissingen) Ab	—	900	

Breslau-Prag-(Karlsbad)

620 ** 650	113	Ab Breslau (** vom 1./6—31./5)..... an	353	** 717	905
256	932	„ an Prag..... ab	725	1125	
755	437	„ an Karlsbad..... ab	1150	704	

Schlafwagen für Reisende I. und II. Klasse und durchgeh. Wagen I., II. und III. Klasse
Wien (Staatsbahnhof)—Karlsbad:

Wien (Staatsbahnhof)..... Ab	1015	Karlsbad..... Ab	714
Karlsbad..... An	937	Wien (Staatsbahnhof)..... An	700

Speisewagen Wien (Nordbahnhof)-Prag-Dresden-Berlin, sowie bei den D-Schnellzügen zwischen Karlsbad u. Berlin.

Durchgeh. Wagen: I., II. Klasse { Wien (Staatsbahnhof)-Belgrad-Konstantinopel,
Wien (Staatsbahnhof)-Prag-Dresden-Berlin,
I., II., III. Klasse: Wien (Nordbahnhof)-Prag-Dresden-Berlin.

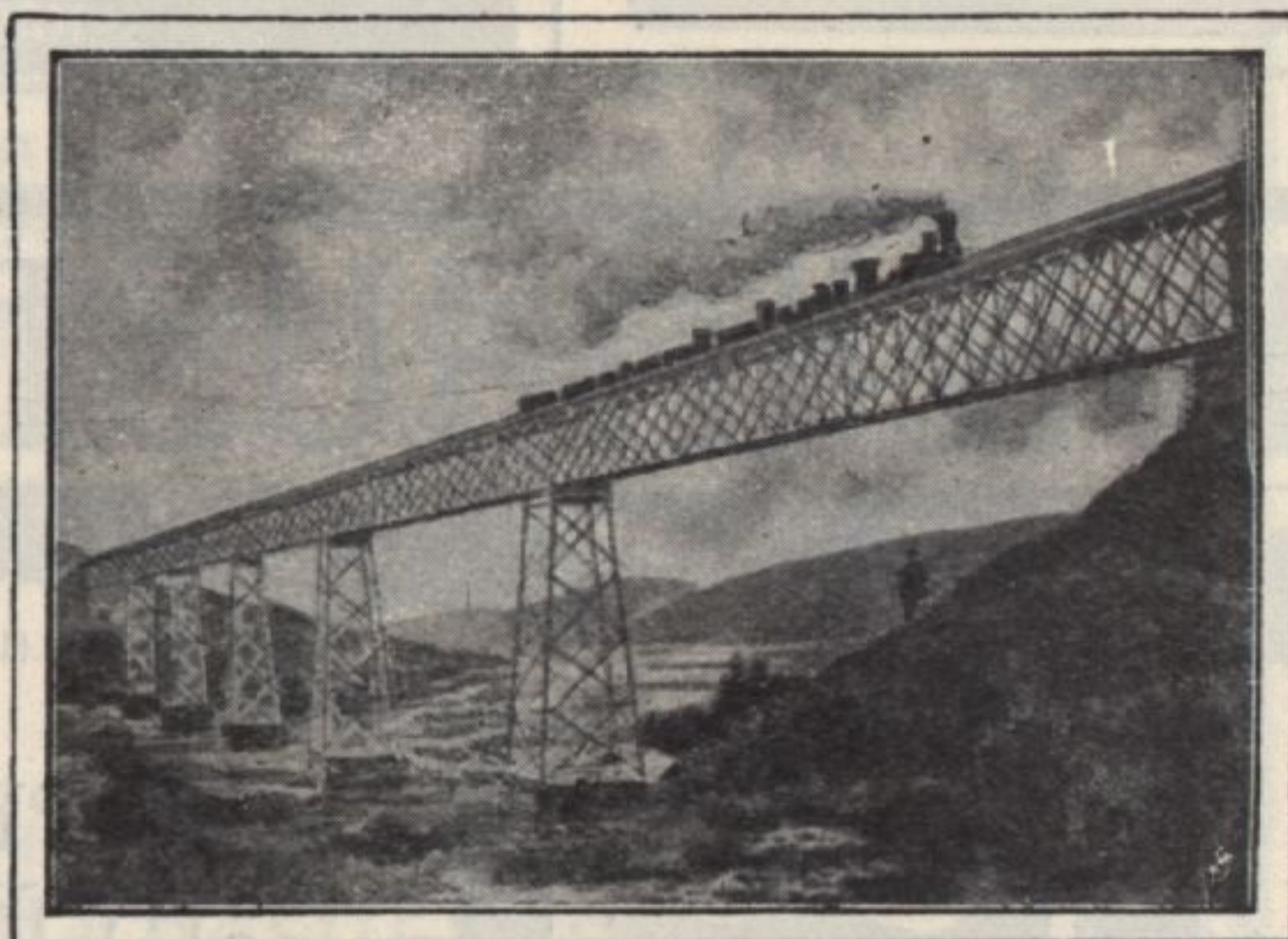

• JGLAVA-VIADVCT •



• SCHRECKENSTEIN A/D ELBE •