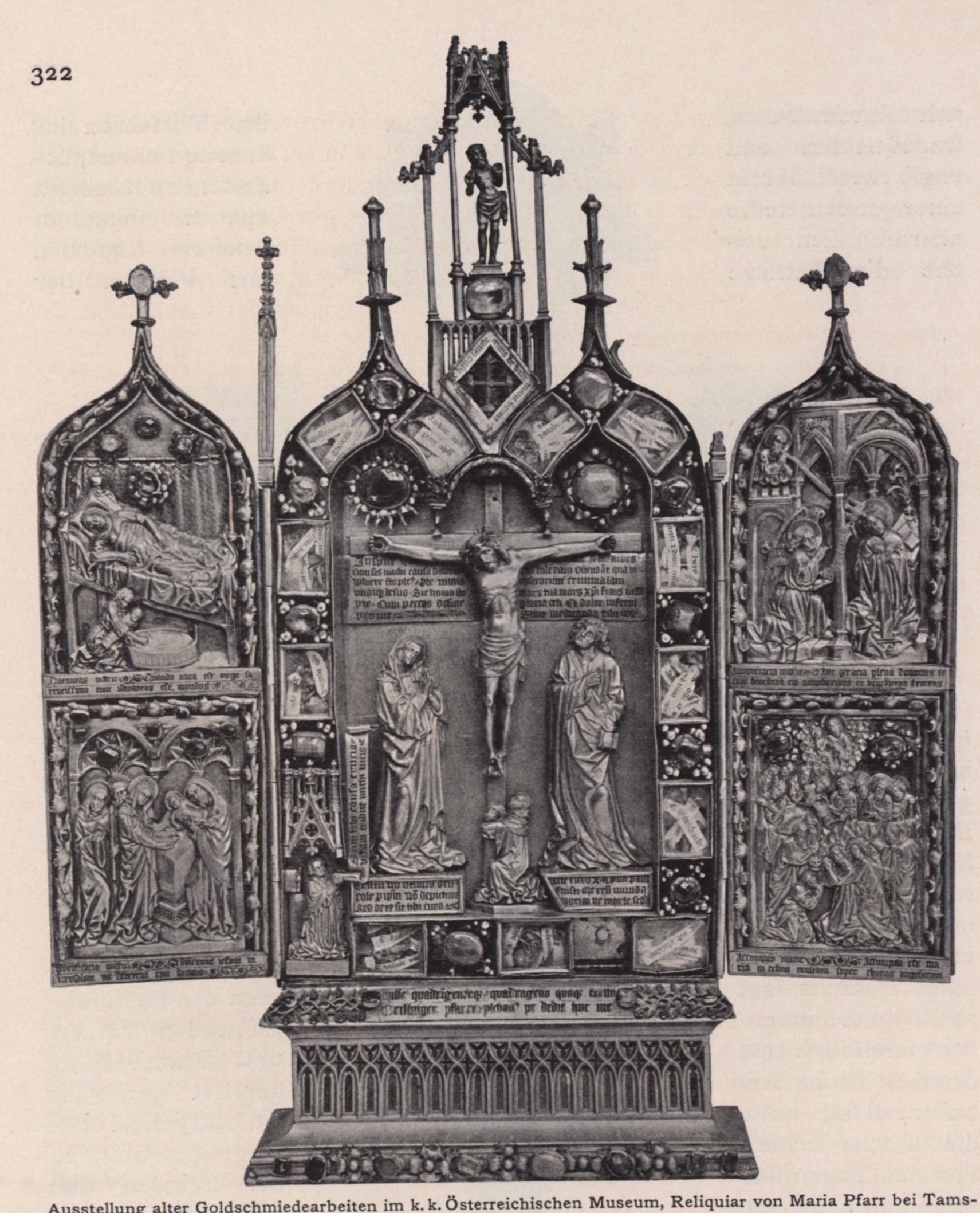

Ausstellung alter Goldschmiedearbeiten im k. k. Österreichischen Museum, Reliquiar von Maria Pfarr bei Tamsweg, bezeichnet 1443 (Kat. Nr. 12)

und die wissenschaftliche Forschung fördernd. Aus Büchern und Akten kann man das nicht lernen, was die Objekte selbst uns lehren; sie machen die schriftlichen Überlieferungen erst lebendig.

Als erstes und wichtigstes Hilfsmittel für die Ausstellungsbesucher nicht nur, sondern für unsere weitere Arbeit und für die Forschung haben wir einen nach Möglichkeit ausführlichen Katalog betrachtet und herausgegeben. Er mag manchen Irrtum enthalten und ist keine durchwegs ausgeglichene Arbeit;