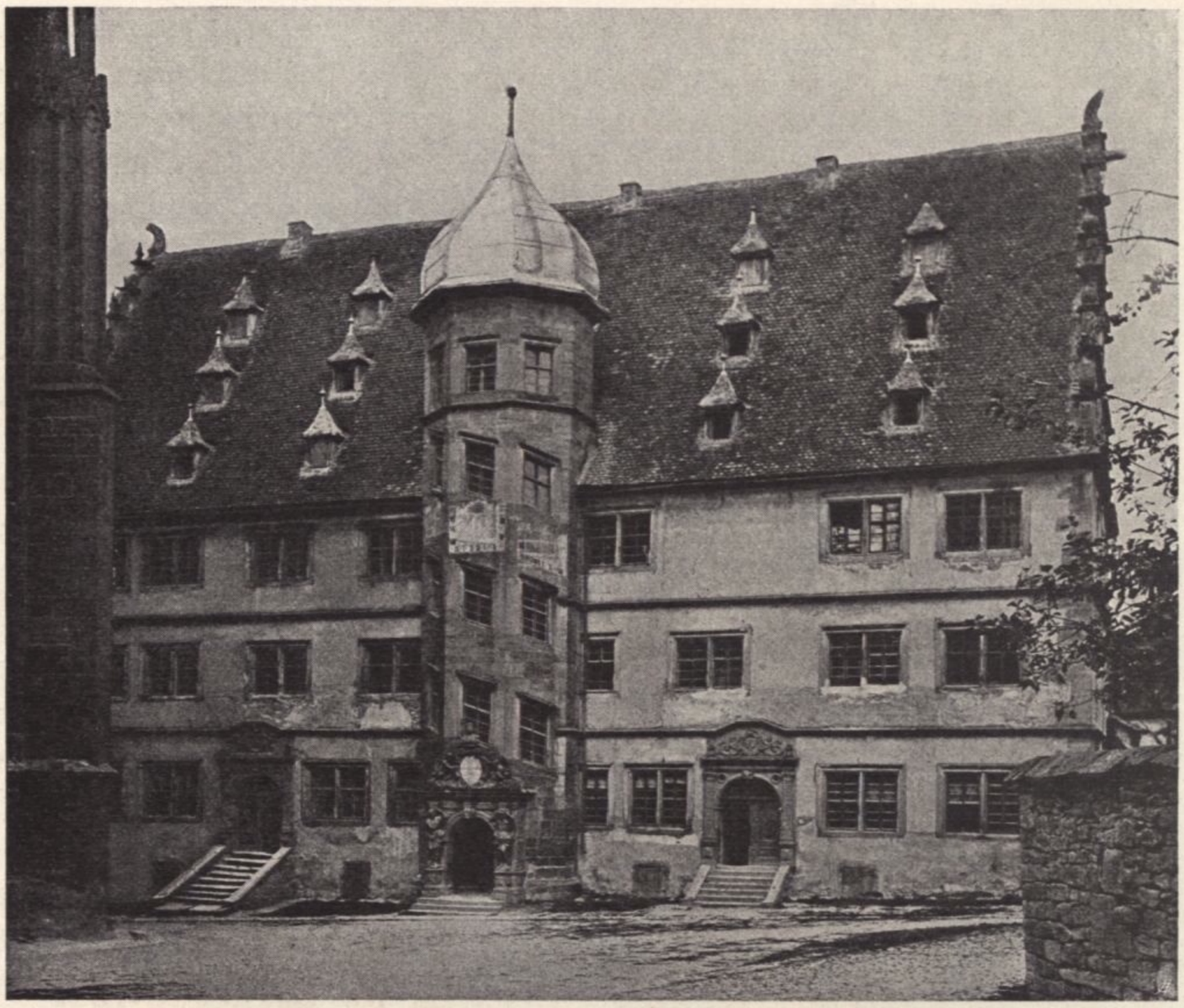

Treppenturm am Schulhaus zu Rothenburg a. d. Tauber

Hölzerne Wendeltreppe im Nordischen Museum zu Kopenhagen