

PRIV. ÖSTERR. UNGAR.  
STAATS-EISENBAHN-GESELLSCHAFT.



Gültig ab 1. Oktober 1906.

**Schnellzugs-Verbindungen**

zwischen  
**Konstantinopel-Sofia-Belgrad-Budapest-Wien,**  
**Bukarest-Budapest-Wien**

und  
**Wien-Brünn (Breslau)-Prag-(Karlsbad-Teplitz)-Dresden-**  
**Berlin-Leipzig-Hamburg.**

316 Mo., Mi., Fr.	800	Ab Konstantinopel An	719	1043 Do., Sa., Di.
815 Di., Do., Sa.	552	„ Sofia.....	1118	405 Mi., Fr., Mo.
417 „ „	541	„ Belgrad.....	1038	540 „ „
© 100 täglich	210	„ Budapest Ostbhf.	145	© 1100 täglich
710	645	„ (© Westbhf.)... Ab	850	645
1025 x 726	1140	Ab Bukarest..... An	1140	540 § 611
1000 + 100	800	„ Budapest Westbhf.	140	700 + 1100
* 620 + 710	* 1206	Ab Wien (Staatsbhf.) Ab	905	* 300 + 649

\*Anschl. ü. b. Marchegg i. Gänserndorf a. d. Züge d. K. F. N. B. \*Mi. u. So. †Tgl. § Do. u. So.

730	1015	Ab Wien (Staatsbhf.) An	700	635	1000
800	225	„ Wien (Nordbhf.)	—	240	722
1042	509	„ Brünn.....	345	1150	340
420	—	An Breslau via Wilden. trs. Ab	700	—	1000
256	932	„ Prag.....	1105	725	1125
758	437	„ Karlsbad.....	534	1147	656
304	1030	Ab Prag..... An	1035	700	1102
502	1222	An Aussig..... Ab	728	433	914
603	100	„ Teplitz.....	620	—	820
—	812	Ab Karlsbad..... An	1225	900	338
405	1139	„ Teplitz.....	839	507	1015
505	1227	„ Aussig.....	722	429	911
529	1257	An Bodenbach... Ab	645	405	847
545	120	Ab Bodenbach... An	629	340	831
653	231	An Dresden Hauptbhf.	500	230	700
—	—	„ Berlin (via Elsterwerda)	120	—	805
1022	650	„ (via Röderan) ..	1215	1120	—
—	945	„ Stockholm (via Sassnitz)	1010	820	—
930	545	„ Leipzig.....	225	1227	930
* 1136	847	„ Magdeburg.....	* 1038	905	705
529	104	„ Hamburg.....	—	443	1136
* 212	© 1038	„ Hannover.....	—	© 641	433
525	1238	„ Bremen.....	—	© ü. b. Ostende	1157
* 742	546	„ Köln.....	—	© ü. b. Vienenburg	1130
715	* 529	„ London (via Vlissingen) Ab	—	* 900	942

**Breslau-Prag-(Karlsbad)**

520	113	Ab Breslau..... an	353	905
256	932	„ an Prag..... ab	725	1125
758	437	„ an Karlsbad..... ab	1147	656

Schlafwagen für Reisende I. und II. Klasse und durchgeh. Wagen I., II. und III. Klasse  
Wien (Staatsbahnhof) - Dresden (Berlin):  
Wien (Staatsbahnhof)..... Ab 1015 | Dresden..... Ab 500  
Dresden..... An 938 | Wien (Staatsbahnhof)..... An 700

Speisewagen Wien (Nordbahnhof)-Prag-Dresden-Berlin.

Durchgeh. Wagen: I., II. Klasse { Wien (Staatsbahnhof) - Belgrad-Konstantinopel,  
Wien (Staatsbahnhof) - Prag-Dresden-Berlin,  
I., II., III. Klasse: Wien (Nordbahnhof) - Prag-Dresden-Berlin.

PRAG

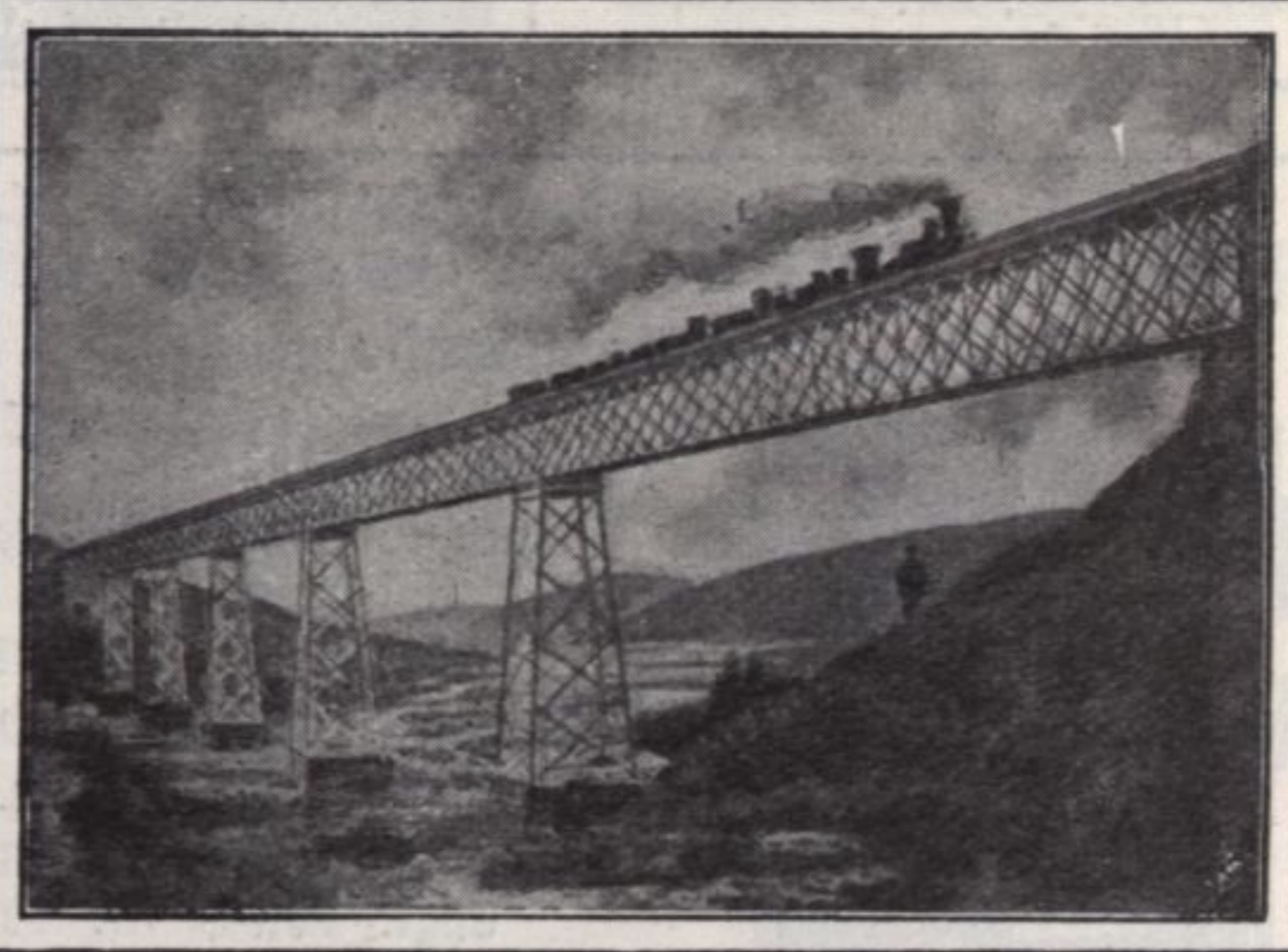

JGLAVA-VIADUCT

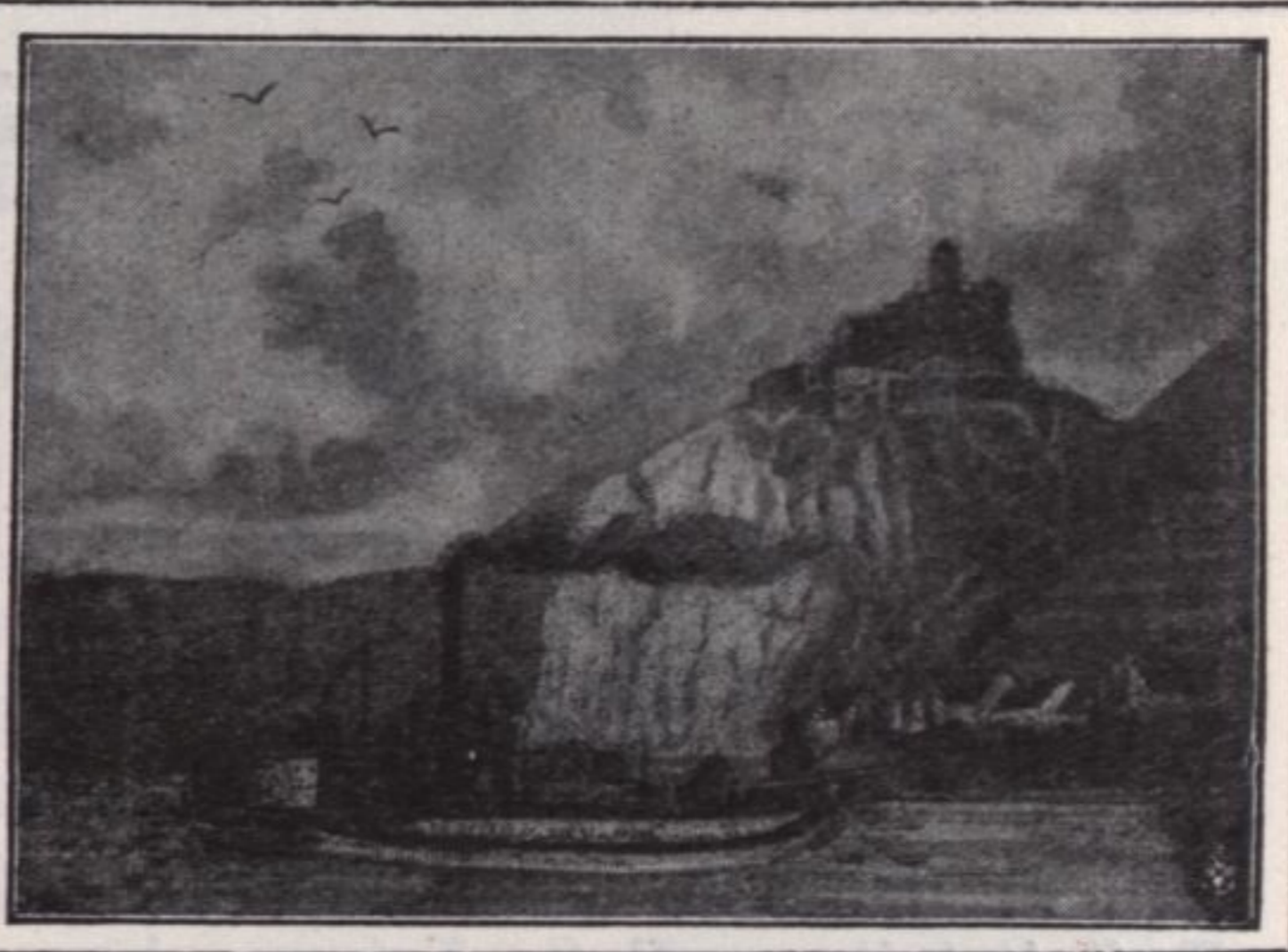

SCHRECKENSTEIN A/D ELBE