



Saalansicht des Restaurants in Hundekehle bei Berlin. (Tafel 91.)



Treppe im Hause der Yvette Guilbert.

Architekt X. Schöllkopf in Paris.

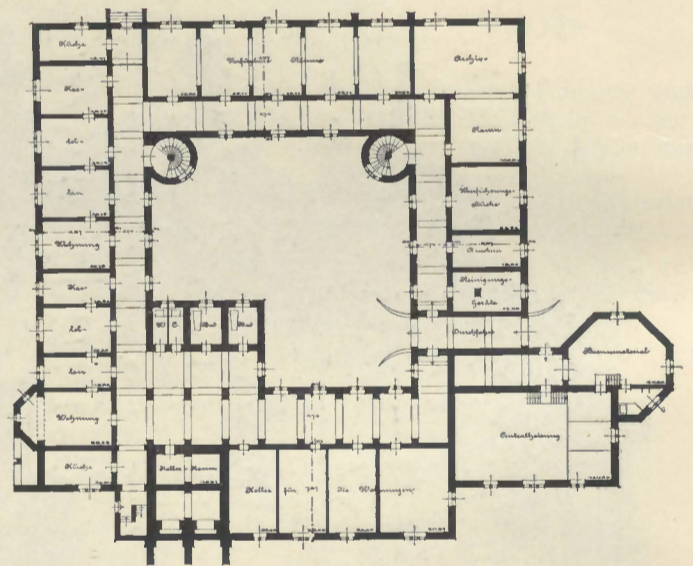

Herbergeplan

(Grundriss zu Tafel 92.)

VERZEICHNIS DER TAFELN.

- 89. Architekt HANS MAYR: Villa für Herrn Ing. E. B. in Pfalzau.
- 90. Architekt Baurath DOLMETSCH: Der Leonhardsbau in Stuttgart.
- 91. Architekt Otto MICHAELSEN: Restaurant in Hundekehle bei Berlin.
- 92. Architekt FRANZ THYRIOT: Entwurf für das Oberlandgerichtsgebäude in Colmar.
- 93. Architekt X. SCHÖLLKOPF: Wohnhäuser in Paris.
- 94. Architekt L. FIEDLER: Architekturskizze.
- 95. Architekt KARL JOH. BENIRSCHKE: Umbau eines »Laubenhouses« in Neutitschein.
- 96. Architekt Hofbaurath E. DROLLINGER: Corpshaus der »Isaria« in München.