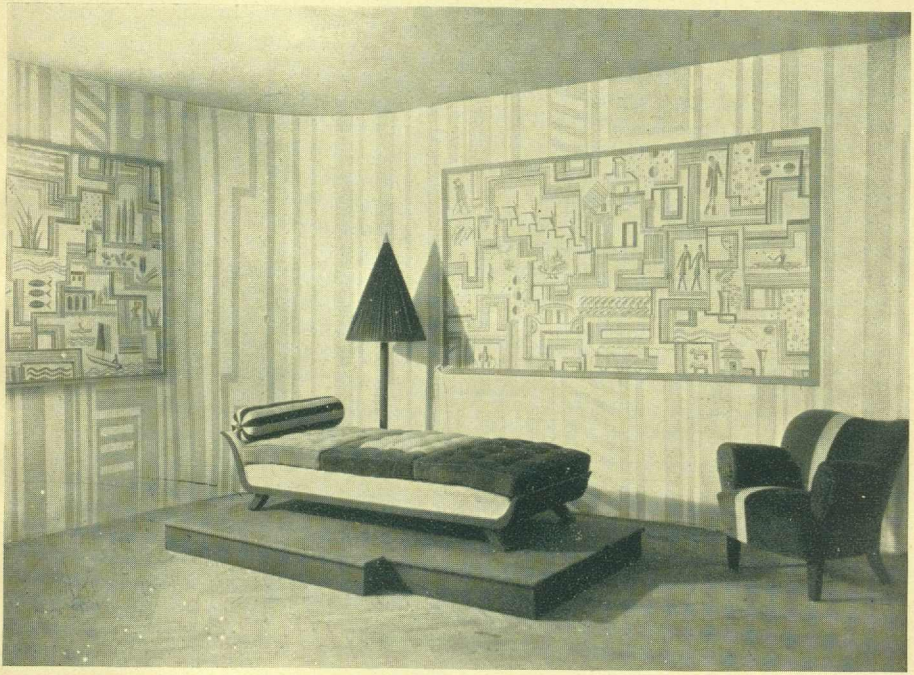Für die Dame. Möbel von Gabi Lagus-Möschl
und R. Lorenz. Wandmalerei: Gabi Lagus-Möschl