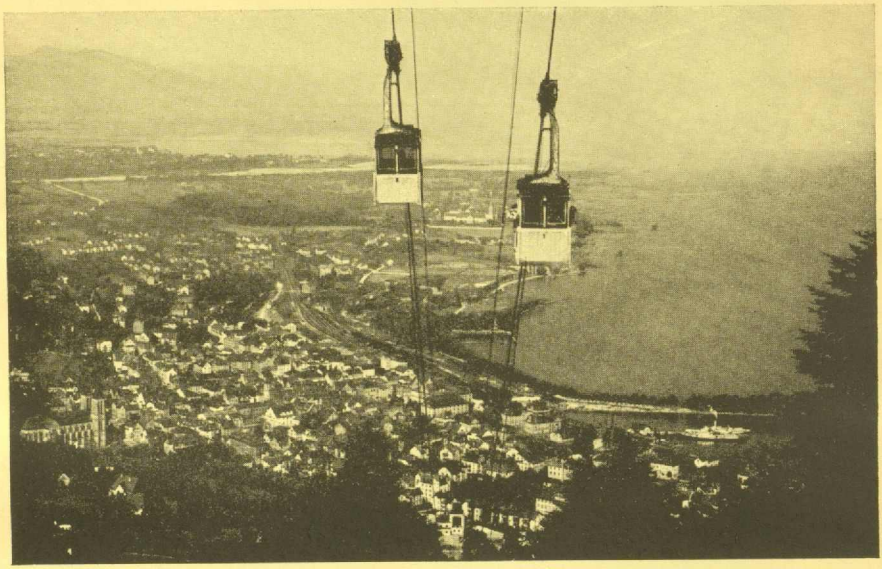

Bregenz, Drahtseilbahn auf den Pfänder Karl Risch