KONKURRENZ UM DEN HOFPREIS.

HANNS LAURENTSCHITSCH.

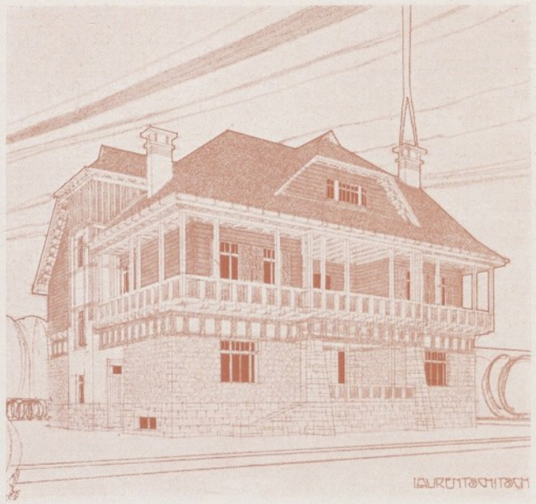

EMIL PIRCHAN.

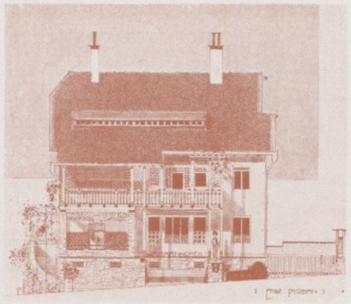

ROBERT FARSKY.

KONKURRENZ UM DEN FÜGERPREIS.

GOLDENE MEDAILLE. ROBERT FARSKY.
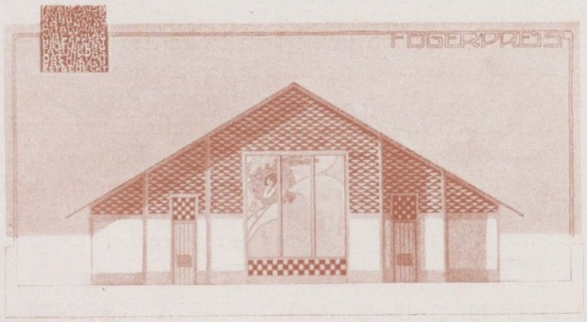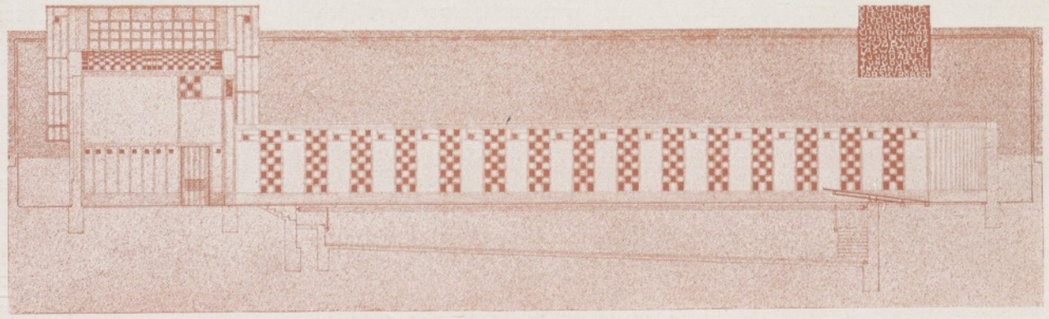
Ein Bach durchfließt einen Park. Der Besitzer des Parkes beabsichtigt, das Bachwasser in ein Badbassin von 24 m Länge und 12 m Breite zu fassen. Das Wasser wird von einem Bachreservoir in einem Kanale dem Bassin zugeführt und das verwendete Wasser ebenso in den Bach zurückgeführt. Das Bassin hat eine Tiefe von 1·50 m und 1 m mit schiefer Bodenfläche. An der seichteren Stelle ist das Badhaus errichtet worden. Durch je einen Eingang kommt man in zwei Kabinen von 2 m Breite und 4 m Tiefe. Die Wände