

MICHAEL THONET SEN.

ERFINDER
DER HOLZBIEGE-
TECHNIK

INVENTEUR
DE L'INDUSTRIE
BOIS COURBÉ

INVENTOR
OF THE BENT-WOOD
INDUSTRY

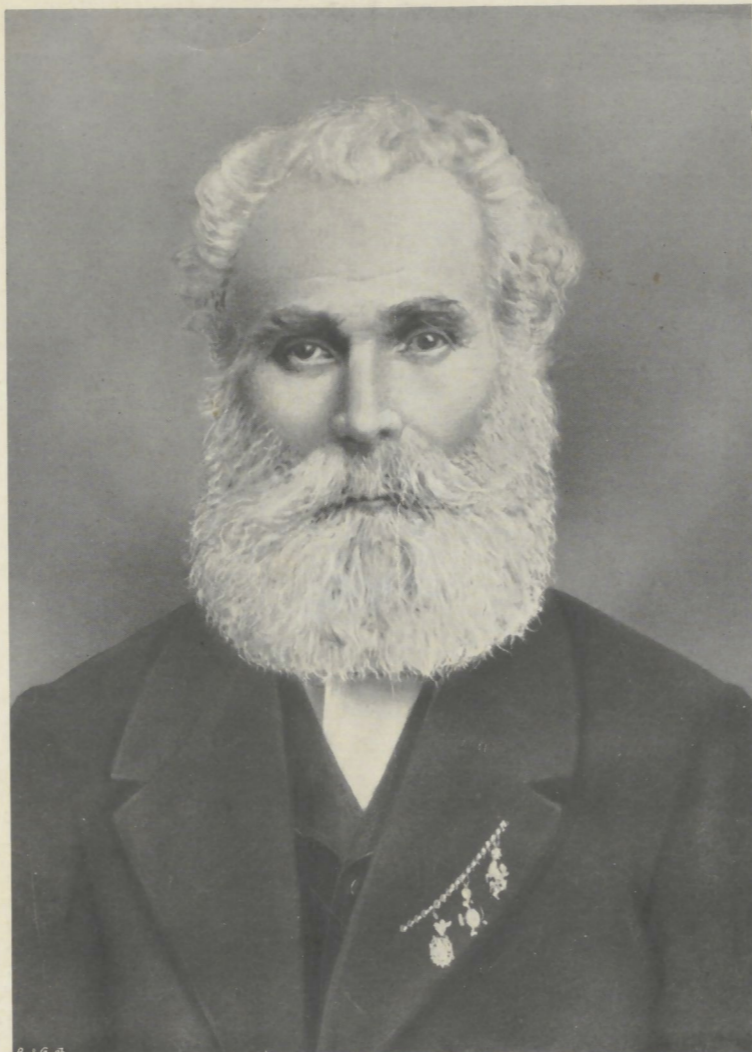

* 2. JULI 1796 — † 3. MÄRZ 1871

INVENTOR
DE LA TÉCNICA DE
MADERA CURVADA

INVENTOR
DA TECHNICA
DE MADEIRA
CURVADA

UITVINDER
DER HOUTBUIG-
TECHNIEK

WEILAND SENIOR DER FIRMA

GEBRÜDER THONET

BEGRÜNDER DER BUGHOLZMÖBEL-INDUSTRIE



THONET FRÈRES

FONDATEURS DE L'INDUSTRIE DES MEUBLES EN
BOIS COURBÉ

□□□

THONET BROTHERS

FOUNDERS OF THE BENT-WOOD-MANUFACTORY

1853

THONET HERMANOS

FUNDADORES DE LA INDUSTRIA DE LOS
MUEBLES DE MADERA CURVADA

THONET IRMÃOS

FUNDADORES DA INDUSTRIA DOS MOVEIS DE
MADEIRA CURVADA

□□□

GEBROEDERS THONET

STICHTERS VAN DE INDUSTRIE DER MEUBELN
UIT MASSIEF GEBOGEN HOUT