CAFÉHAUS IM VOLKSGARTEN; CONCURRENZ UM DEN HOFPREIS.

ARCHITEKT RODERICH SWOBODA.

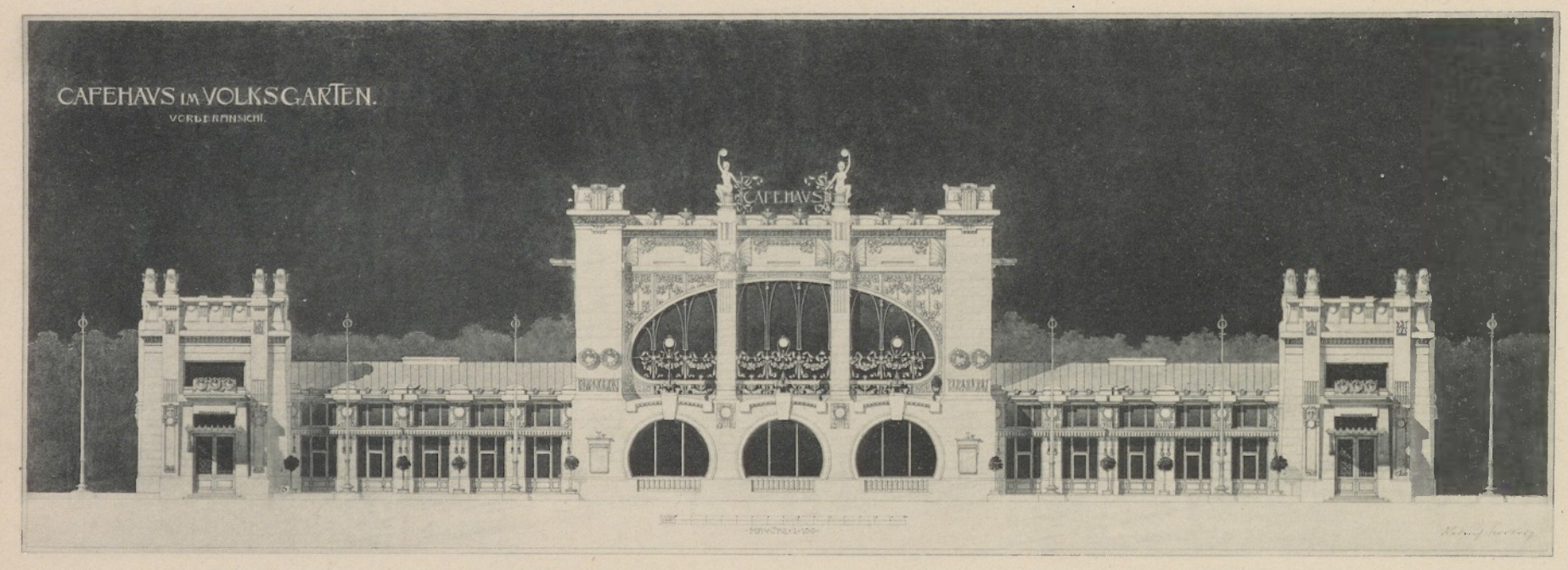

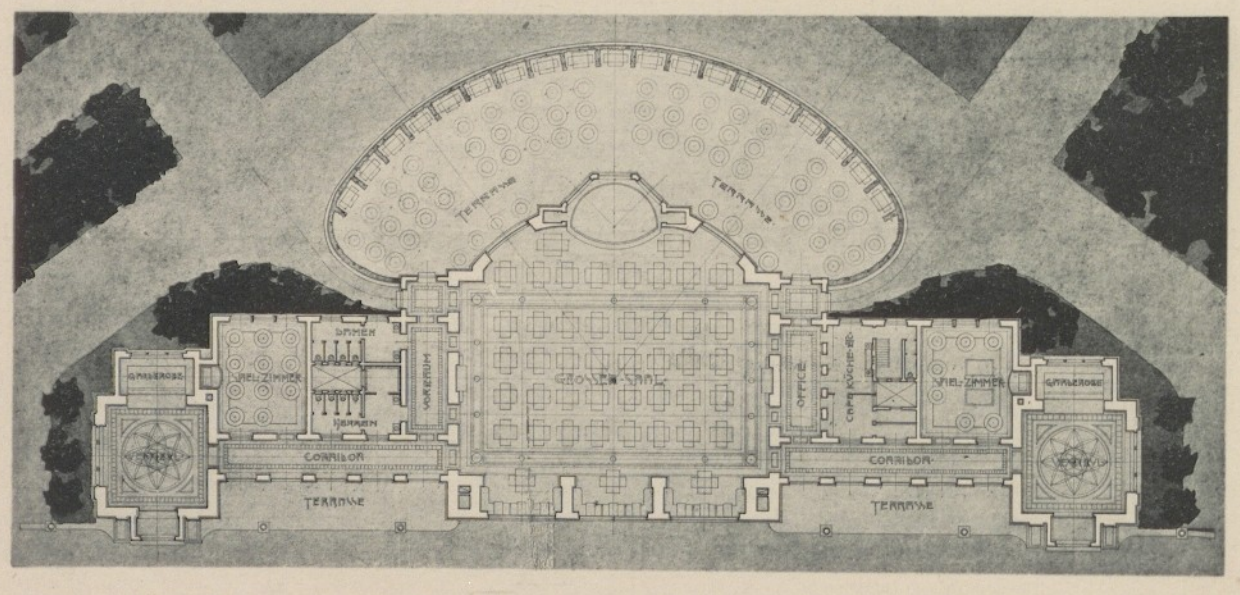

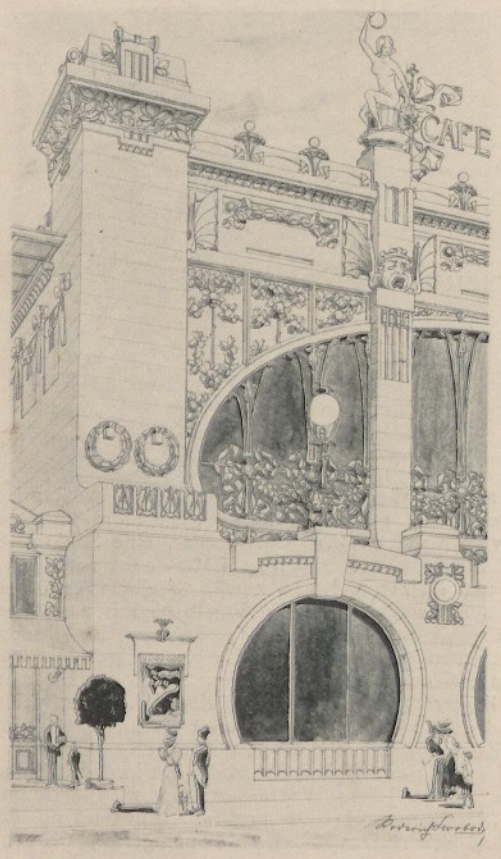

THEIL DER MITTELPARTIE.

Das Thema zu vorliegendem Concurrenzprojecte um den Hof-Preis war der Umbau eines Volks-garten-Kaffeehauses auf bestimmter Baufläche.

Maßgebend für die Gestaltung des Grundrisses und des äußeren Aufbaues war die gleichzeitige Rücksichtnahme und Vereinigung der Bedürfnisse eines Straßen-Kaffeehauses mit denen eines Park-Kaffeehauses, sowie die damit zusammenhängende Zugänglichkeit sowohl von der Straße, als auch vom Park aus.

Dieses Project erhielt den Hof-Preis I. Classe.

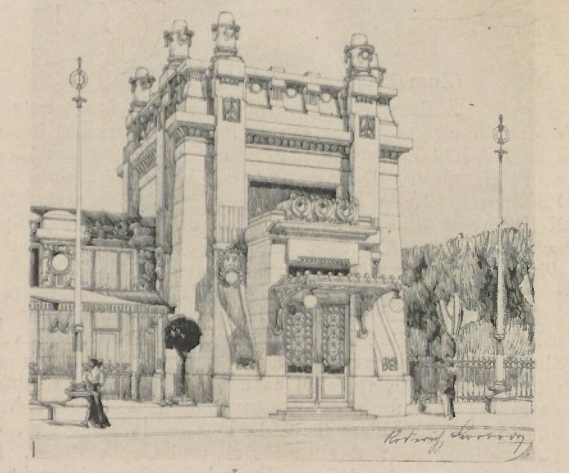

ECKPAVILLON.