

JOSEF EIGEL. MIETHAUS. FAÇADE.
SCHULPROJECT. I. JAHRGANG.

Der Schmuck der Façade ist auf ihren oberen Theil beschränkt und in Weisskalkmörtel und Majolica hergestellt. Er wird durch das Hauptgesims geschützt, dessen wagrechter Verlauf das Holzcementdach erkennen lässt. Besonderes Augenmerk wurde auf die Wetterfestigkeit der in sichtbarer Eisenconstruction ausgeführten Portale gerichtet, welche genügend tiefen Auslagen Raum bieten. Der ganze Aufbau der Geschäftsportale endigt nach oben in einem Balkon. Josef Eigel.

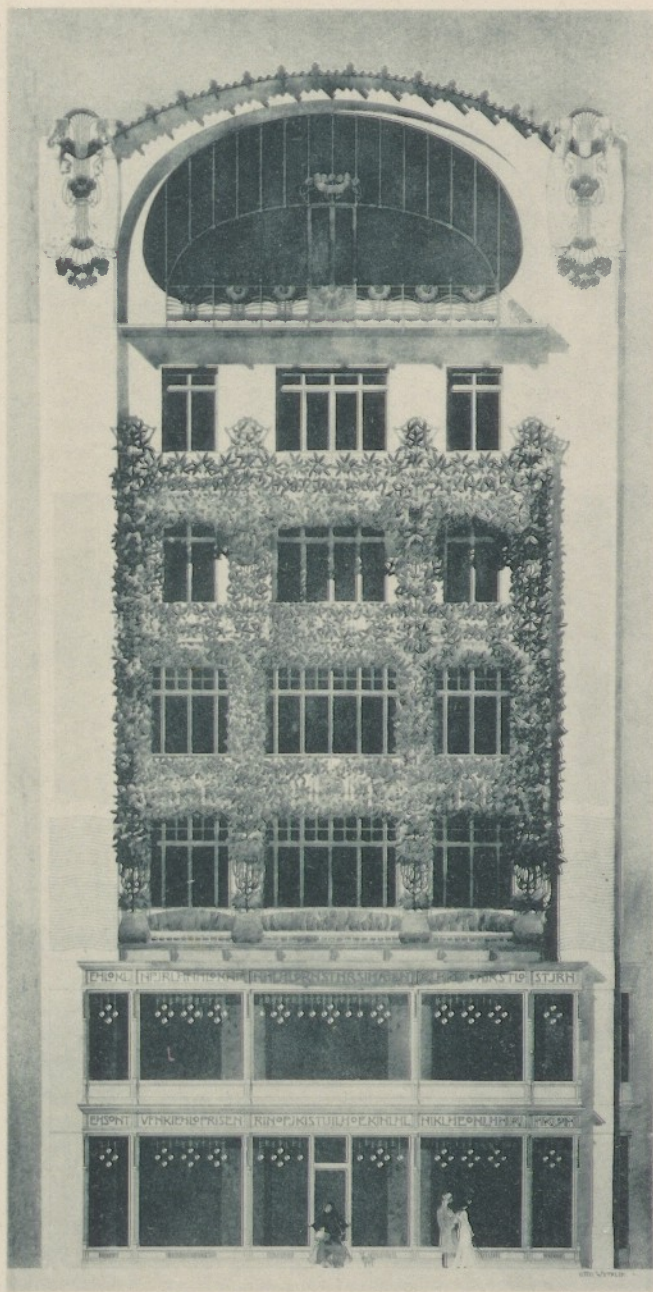

O. WYTRLIK. MIETHAUS. FAÇADE.
SCHULPROJECT. I. JAHRGANG.

Der Erker bildet im Grundriss ein Segment. Sein erster und zweiter Stock ist ein geschlossener Wintergarten, sein dritter eine offene laubenartig durchgebildete Pergola. Seine Eisenconstruction ist mit den Deckenträgern der Stockwerke verflanscht. Dem ganzen Ornament diente eine herbstlich gefärbte Laube von Ampelopsis hedracea als Grundlage. Früchte und Blätter sind aus Opalescentglas.

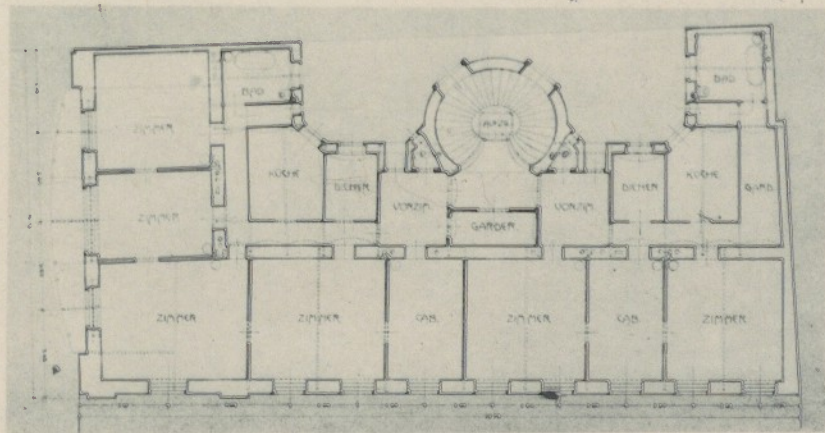

Otto Wytrlik.